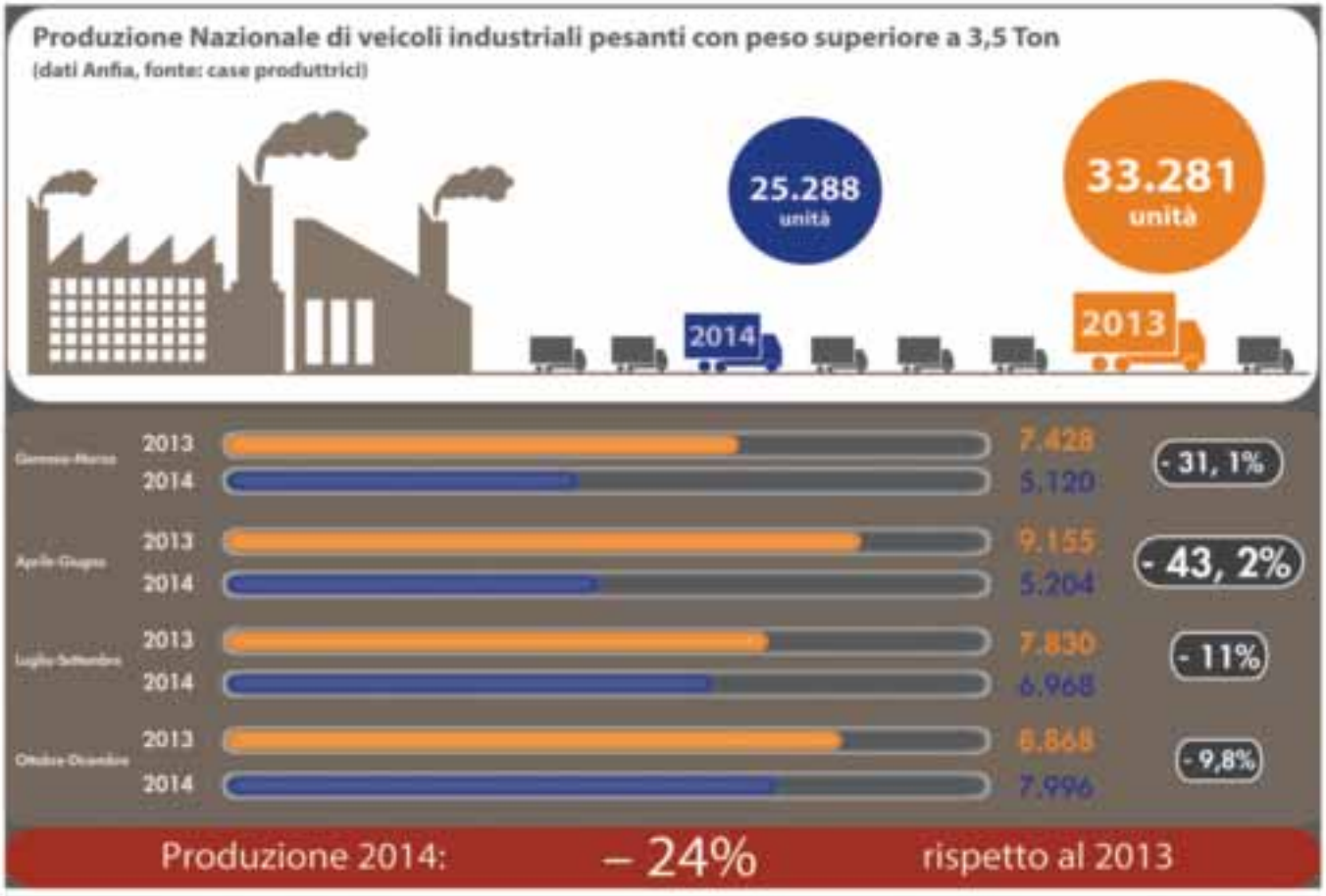
Produzione Nazionale di veicoli industriali pesanti con peso superiore a 3,5 Ton
(dati Anfia, fonte: case produttrici)
25.288
unità
33.281
unità
2014
2013
2013
2014
7.428
5.120
- 31, 1%
2013
2014
9.155
5.204
- 43, 2%
2013
2014
7.830
6.968
- 11%
2013
2014
8.868
7.996
- 9,8%
Produzione 2014:
– 24%
rispetto al 2013

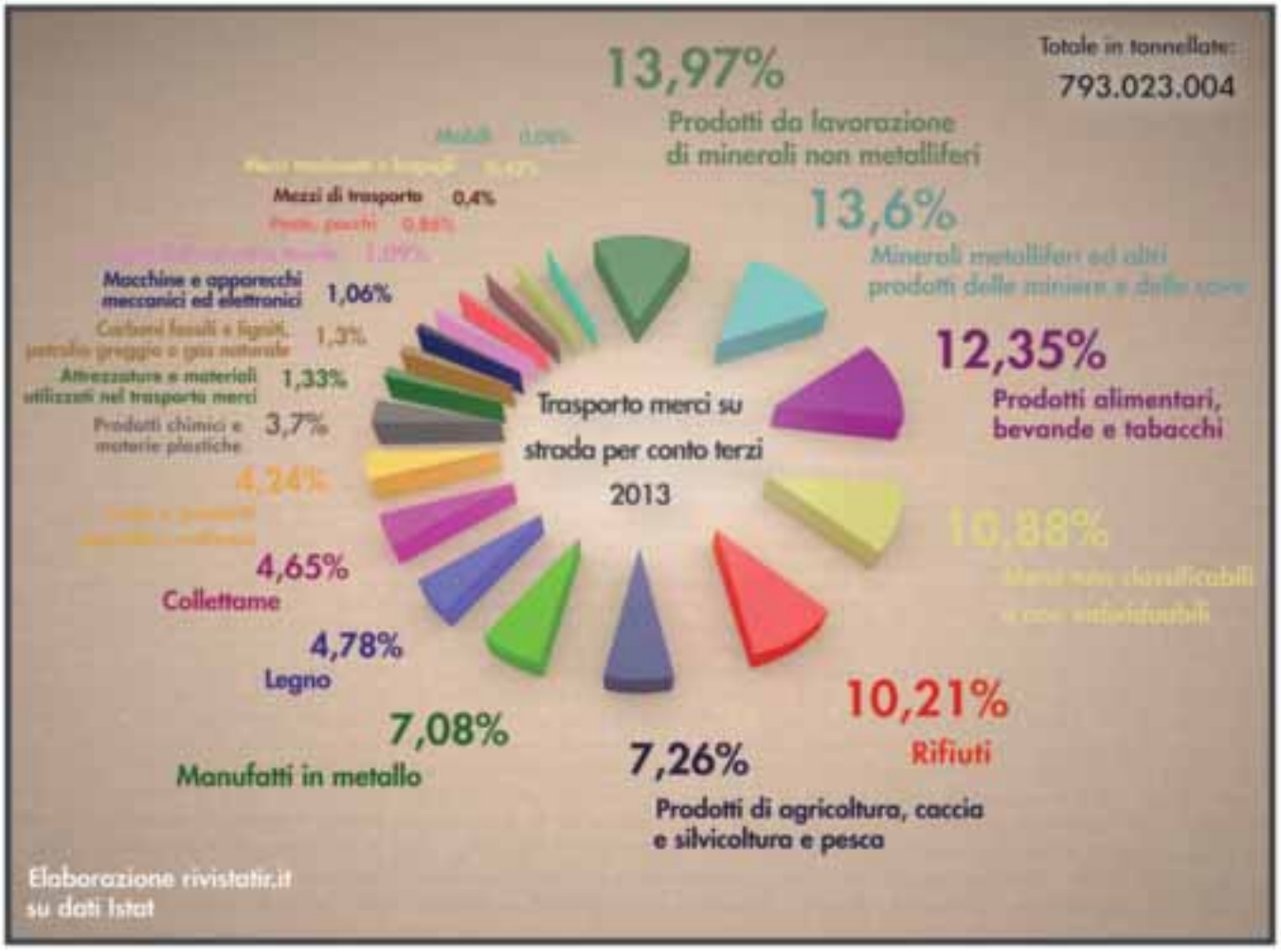
Totale in tonnellate:
793.023.004
13,97%
Prodotti da lavorazione di minerali non metalliferi
13,6%
Minerali metalliferi ed altri prodotti delle miniere e delle cave
12,35%
Prodotti alimentari, bevande e tabacchi
10,88%
Merci non classificabili o non classificabili
10,21%
Rifiuti
7,26%
Prodotti di agricoltura, caccia e silvicoltura e pesca
7,08%
Manufatti in metallo
4,78%
Legno
4,65%
Collettame
4,24%
3,7%
Prodotti chimici e materie plastiche
1,33%
Attrezzature e materiali utilizzati nel trasporto merci
1,3%
Carboni fossili e lignite, petrolio greggio e gas naturale
1,06%
Macchine e apparecchi meccanici ed elettronici
1,09%
0,88%
0,4%
Mezzi di trasporto
0,07%
0,06%
Trasporto merci su strada per conto terzi
2013
Elaborazione rivistatir.it
su dati Istat